

СОЦИАЛЬНАЯ ПОДДЕРЖКА СЕМЕЙ С ДЕТЬМИ В ЛЕНИНГРАДСКОЙ ОБЛАСТИ, В ФОКУСЕ – МНОГОДЕТНЫЕ СЕМЬИ РЕГИОНА

Александрова Виктория Александровна

**Первый заместитель председателя комитета
по социальной защите населения
Ленинградской области**

21 апреля 2022 года

МЕРЫ СОЦИАЛЬНОЙ ПОДДЕРЖКИ СЕМЕЙ С ДЕТЬМИ В ЛЕНИНГРАДСКОЙ ОБЛАСТИ

29

МЕР СОЦИАЛЬНОЙ ПОДДЕРЖКИ

24

ПРЯМЫЕ ВЫПЛАТЫ

Выплаты от 600 до 300 000 рублей
(отдельная выплата – 3 млн рублей)

Направления

- Стимулирование рождаемости
- Поддержка многодетных семей
- Помощь в преодолении трудной жизненной ситуации
- Поддержка семьям на детей с заболеваниями
- Повышение качества жизни

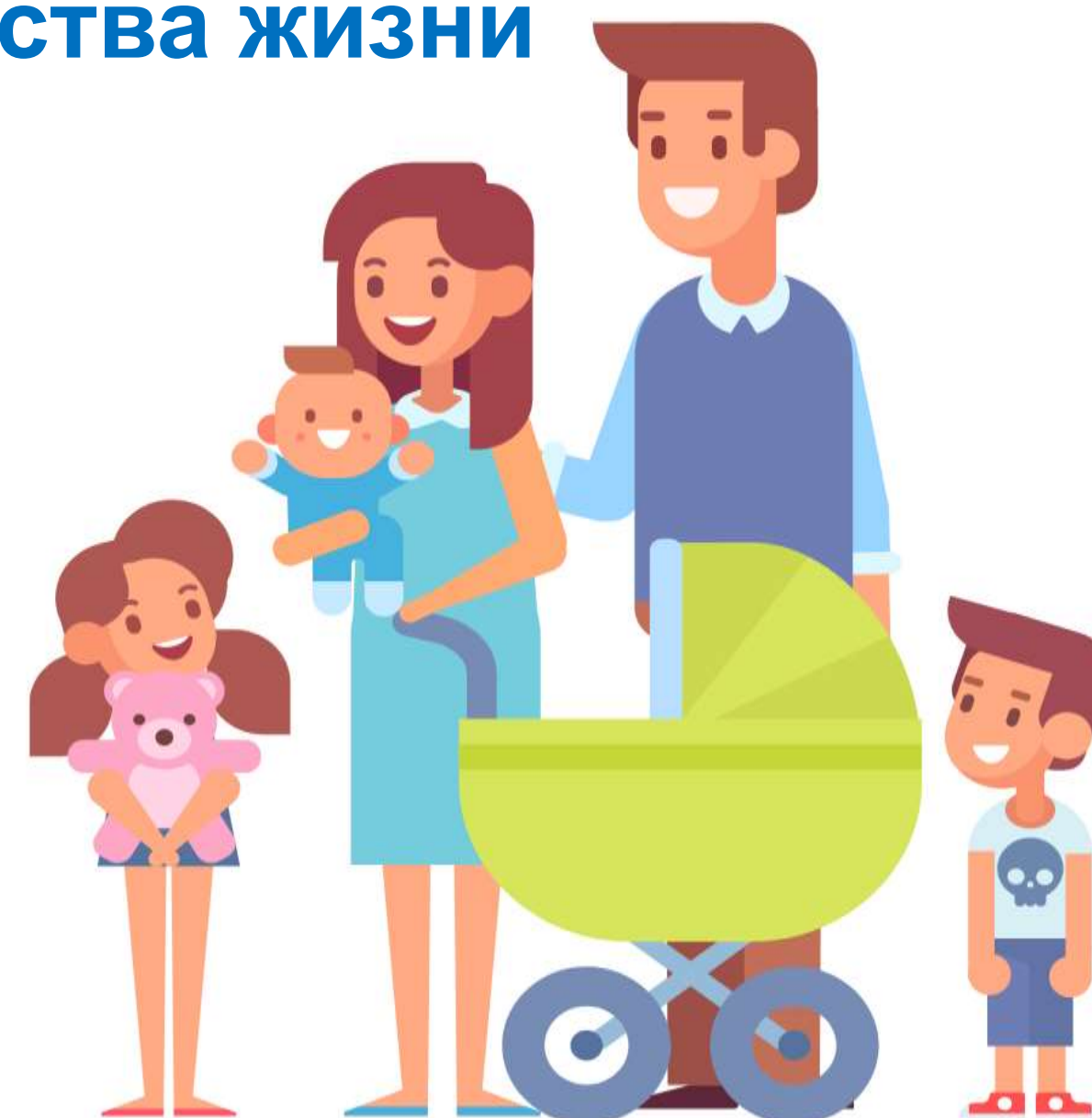

СТИМУЛИРОВАНИЕ РОЖДАЕМОСТИ

- **Единовременное пособие при рождении ребенка на приобретение товаров детского ассортимента и продуктов детского питания**

при рождении первого ребенка

при рождении второго ребенка

при рождении третьего ребенка и последующих детей

33 000 рублей

44 000 рублей

55 000 рублей

- **Ежемесячная выплата в связи с рождением первого ребенка**

5 000 рублей

ПОДДЕРЖКА МНОГОДЕТНЫХ СЕМЕЙ

- **Земельный капитал в Ленинградской области**
- **Региональный материнский капитал**
- **Компенсация части расходов на ЖКУ**
- **Выплата на приобретение комплекта детской одежды для школы**
- **Обеспечение транспортным средством для семей, воспитывающих 6 и более детей**
- **Бесплатный проезд на автомобильном транспорте**
- **Льготный проезд на пригородном ж/д транспорте**

При рождении одновременно 3х и более детей

- **Дополнительное единовременное пособие**
- **ЕДВ на приобретение жилого помещения**

350 000 рублей

126 936 рублей

733 рубля

на каждого члена семьи

4 160 рублей

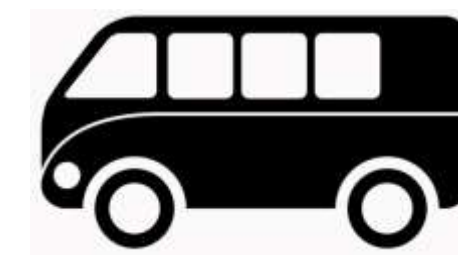

100 000 рублей

на каждого ребенка

3 000 000 рублей

ПОДДЕРЖКА СЕМЬЯМ НА ДЕТЕЙ С ЗАБОЛЕВАНИЯМИ

- **Ежегодная выплата на ребенка, страдающего заболеванием**

целиакия

26 369 рублей

фенилкетонурия

39 327 рублей

- **Ежемесячная выплата на ребенка-инвалида**

второй степени ограничения

5 000 рублей

третьей степени ограничения

10 000 рублей

- **Ежемесячная выплата на ребенка, страдающего заболеванием инсулинзависимый сахарный диабет**

5 949 рублей

- **Ежемесячная выплата на ребенка, страдающего заболеванием буллезный эпидермолиз**

100 000 рублей

ПОВЫШЕНИЕ ДОХОДОВ СЕМЬИ

- **Ежемесячное пособие на приобретение товаров детского ассортимента и продуктов детского питания**

На детей из семей

от 0 до 3 лет

800 рублей

от 3 до 18 лет

600 рублей

На детей одиноких матерей

1700 рублей

1400 рублей

На детей родителей, уклонившихся от уплаты алиментов, находящихся в розыске

1700 рублей

1400 рублей

- **Ежемесячная денежная компенсация на полноценное питание беременным женщинам, кормящим матерям, детям в возрасте до 3 лет**

для детей от 0 до 2 лет

936 рублей

для детей от 2 до 3 лет

832 рублей

- **Ежемесячная выплата на ребенка, которому не выдано направление в детский сад в связи с отсутствием мест**

9 500 рублей

ПРЕДОСТАВЛЕНИЕ СОЦИАЛЬНОЙ ПОДДЕРЖКИ, В ТОМ ЧИСЛЕ СЕМЬЯМ С ДЕТЬМИ, ЧЕРЕЗ НКО

Дополнительный присмотр и уход за детьми-сиротами, детьми, оставшимися без попечения родителей, и детьми-инвалидами, находящимися на лечении и(или) реабилитации в учреждениях здравоохранения Ленинградской области и Санкт-Петербурга

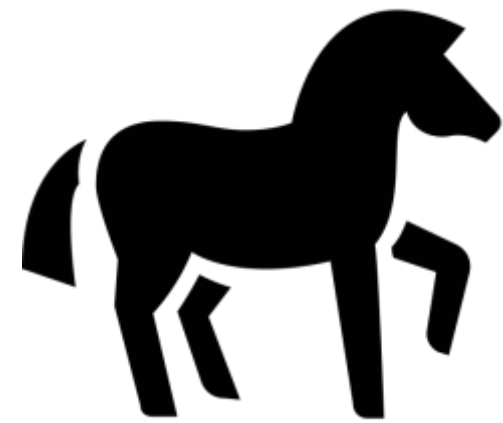

Реабилитация детей-инвалидов на основе иппотерапии

Организация и предоставление услуг, направленных на преодоление изолированности семей с детьми-инвалидами, образование новых социальных связей, получение социальных навыков, социальная интеграция детей-инвалидов в среду здоровых сверстников

Транспортное обслуживание маломобильных категорий граждан (социальное такси)

ГОСУДАРСТВЕННАЯ СОЦИАЛЬНАЯ ПОМОЩЬ НА ОСНОВЕ СОЦИАЛЬНОГО КОНТРАКТА

Поиск работы – до 30 тыс. руб.

ИП / самозанятый – до 300 тыс. руб.

Ведение ЛПХ – до 300 тыс. руб.

Иные мероприятия – 13 391 руб.

ПРЕЗИДЕНТСКИЕ ВЫПЛАТЫ

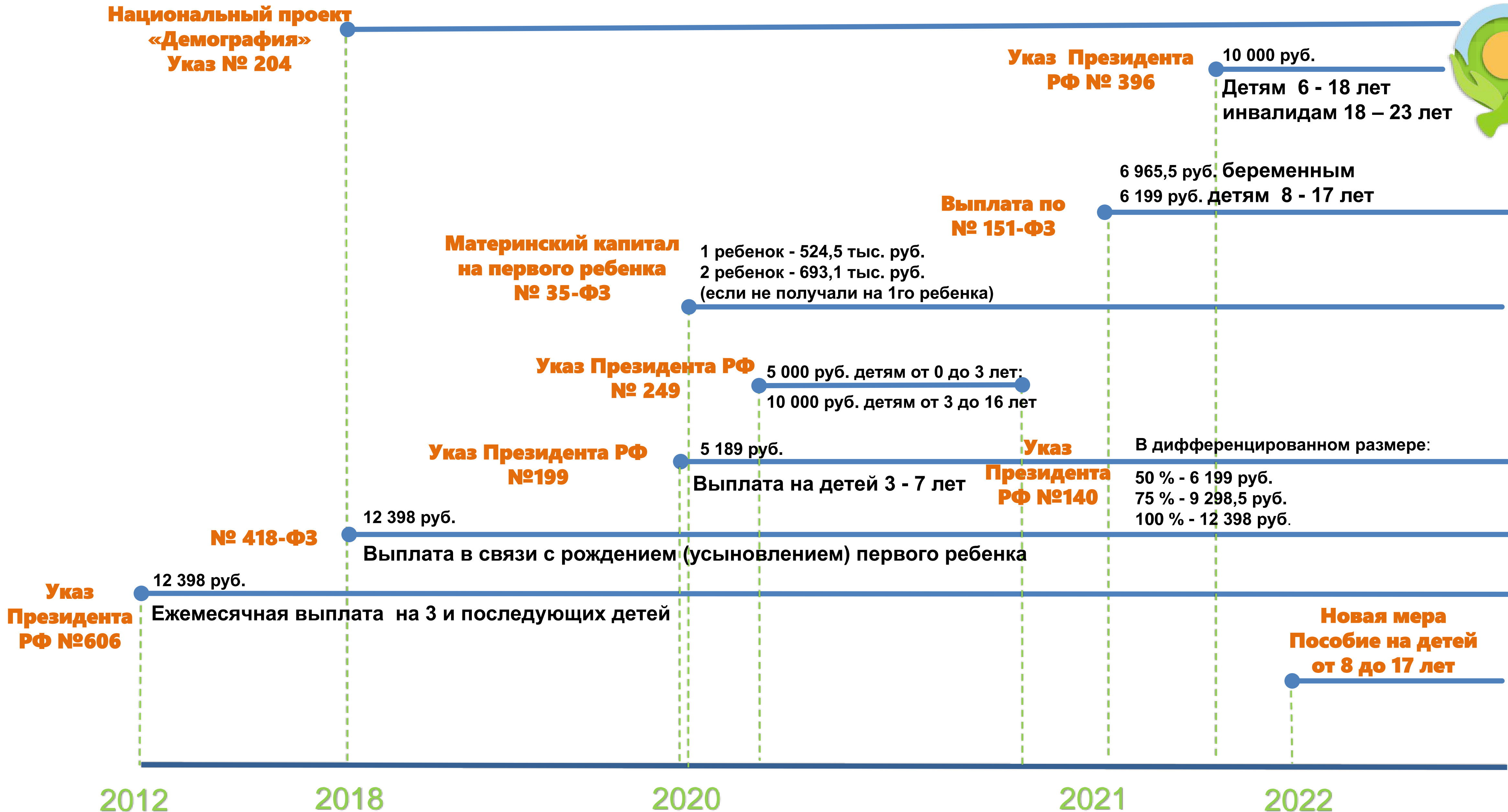

ЕЖЕМЕСЯЧНАЯ ДЕНЕЖНАЯ ВЫПЛАТА НА РЕБЕНКА В ВОЗРАСТЕ ОТ 3 ДО 7 ЛЕТ

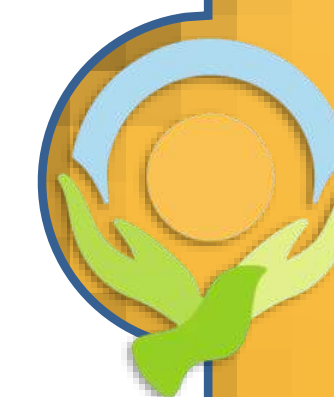

Дифференцированный размер

50% ВПМ
6 199 рублей

75% ВПМ
9 298,5 рублей

100% ВПМ
12 398 рублей

Среднедушевой доход семьи

последние 12 календарных месяцев, предшествующих 4 календарным месяцам перед месяцем подачи заявления

Комплексная оценка нуждаемости

Доход

Имущество

Правило «нулевого дохода»

ЕЖЕМЕСЯЧНАЯ ДЕНЕЖНАЯ ВЫПЛАТА НА РЕБЕНКА В ВОЗРАСТЕ ОТ 8 ДО 17 ЛЕТ

СТАРТ ВЫПЛАТЫ

МАЙ 2022 года

Получатели

Семьи с детьми, чей среднедушевой доход семьи не превышает ВПМ

Дифференцированный размер

50% ВПМ

6 199 рублей

75% ВПМ

9 298,5 рублей

100% ВПМ

12 398 рублей

Комплексная оценка нуждаемости

Доход

Имущество

Правило
«нулевого дохода»

Зачисление
на карту

Указ Президента РФ от 31.03.2022 № 175
«О ежемесячной денежной выплате
семьям, имеющим детей»

Областной закон Ленинградской области
от 15.04.2022 № 35-оз
«О внесении изменений в областной
закон «Социальный кодекс
Ленинградской области»

КОМПЛЕКСНАЯ ОЦЕНКА НУЖДАЕМОСТИ

1 Правило нулевого дохода

Уважительные причины отсутствия дохода у заявителя или членов его семьи (в совокупности 10 и более месяцев):

- не более 6 месяцев имели статус безработного, ищущего работу
- осуществляли уход за ребенком до достижения им возраста 3 лет
- младше 23 лет обучались в образовательном учреждении по очной форме (без стипендии)
- осуществляли уход за ребенком-инвалидом или престарелым
- проходили лечение длительностью свыше 3 месяцев
- проходили военную службу
- были лишены свободы
- являлся (является) единственным родителем (законным представителем), имеющим несовершеннолетних детей
- заявитель или один из членов его многодетной семьи не получает доходы

2 Недвижимость

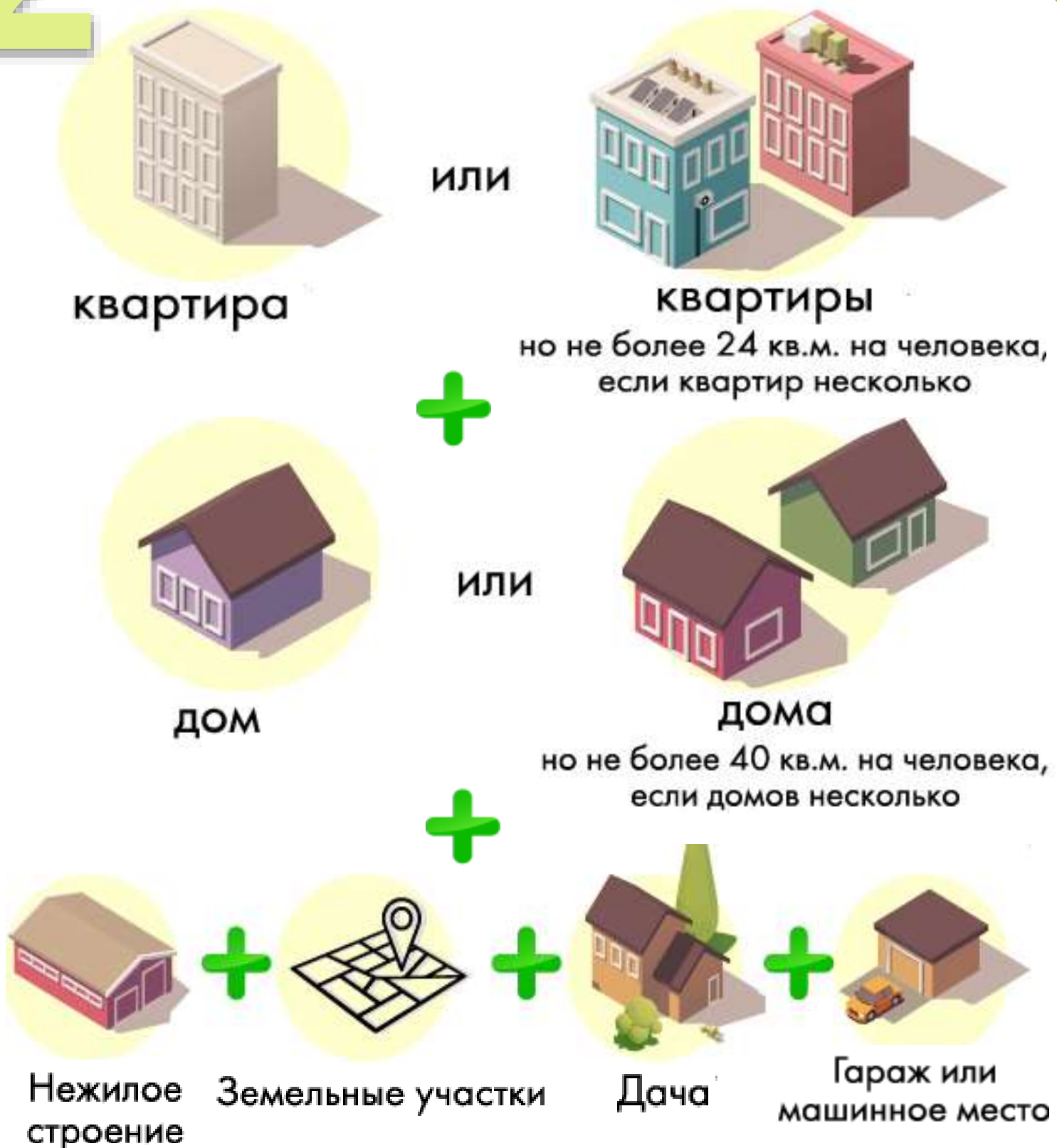

3 Транспорт

ДИНАМИКА ПРЕЗИДЕНТСКИХ ВЫПЛАТ

		2021	 2022
Ежемесячная выплата на 3 и последующих детей	2013 6 000 руб.	11 266 руб.	12 398 руб.
Выплата в связи с рождением (усыновлением) первого ребенка	2018 9 259 руб.	10 718 руб.	12 398 руб.
Выплата на детей 3 - 7 лет	2020 5 189 руб.	Дифференцированный размер: 50 % - 5 434,50 руб. 50 % - 6 199 руб. 75 % - 8 151, 75 руб. 75 % - 9 298,5 руб. 100 % - 10 869 руб. 100 % - 12 398 руб.	
Материнский капитал на первого ребенка	1 ребенок 466,6 тыс. руб.	483,9 тыс. руб.	524,5 тыс. руб.
	2 ребенок (если не получали на 1го ребенка) 616,6 тыс. руб.	639,4 тыс. руб.	693,1 тыс. руб.
Ежемесячное пособие для беременных, вставших на учет в ранние сроки		6 115,5 руб.	
Ежемесячное пособие родителям, которые в одиночку воспитывают детей от 8 до 16 лет включительно		5 434,5 руб.	6 965,5 руб. 6 199 руб.

*Размер выплат взаимосвязан с величиной регионального прожиточного минимума (за исключением материнского капитала)

ЕДИНЫЙ СТАНДАРТ ДЕЯТЕЛЬНОСТИ ЦЕНТРА СОЦИАЛЬНОЙ ЗАЩИТЫ НАСЕЛЕНИЯ

Соблюдение процедур

Качество для клиента

Доступность информации

Проактивность

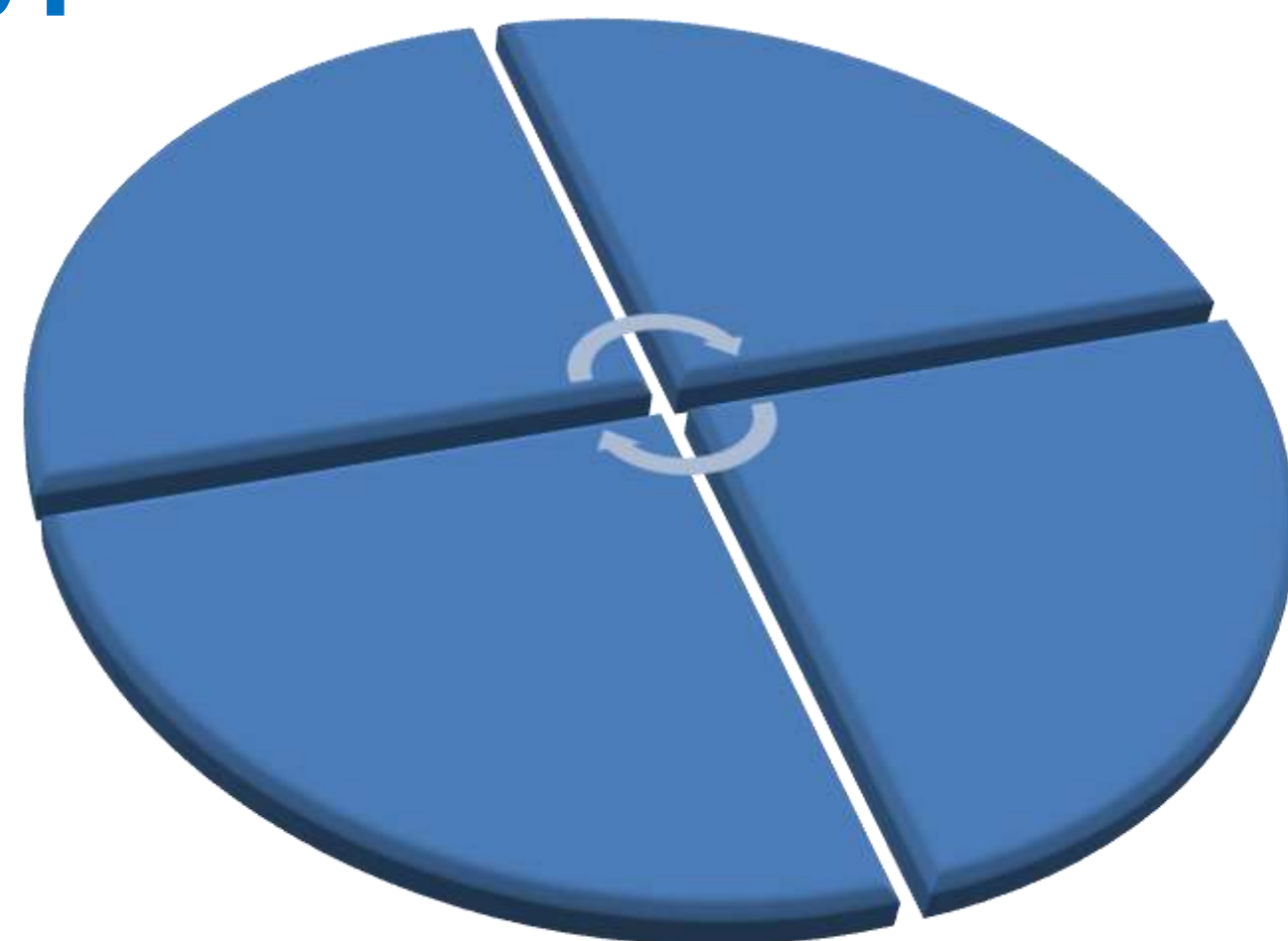

**Запись на прием
в Центр социальной
защиты населения**

Мы меняемся для вас

- 1** Ежемесячная денежная выплата на ребенка в возрасте от 3 до 7 лет
- 2** Единовременное пособие при рождении ребенка
- 3** Единовременное пособие при рождении ребенка на приобретение товаров детского ассортимента и продуктов детского питания
- 4** Ежемесячная денежная компенсация на полноценное питание беременным женщинам и детям в возрасте до 3 лет
- 5** Ежемесячное пособие на приобретение товаров детского ассортимента и продуктов детского питания
- 6** Ежемесячная денежная выплата в случае рождения третьего ребенка и последующих детей
- 7** Ежемесячная выплата в связи с рождением (усыновлением) первого ребенка
- 8** Ежемесячная выплата в связи с рождением первого ребенка в Ленинградской области (областной бюджет)

КАК ПОЛУЧИТЬ МЕРЫ ПОДДЕРЖКИ

МФЦ Ленинградской области

Портал государственных и муниципальных услуг (функций) Ленинградской области

Единый портал государственных услуг
Социальный калькулятор

- по набору введенных базовых параметров (состав семьи и другие) осуществляется выгрузка информации о положенных мерах поддержки

- синхронизации с проектом создания «социального паспорта» во исполнение поручения Губернатора Ленинградской области

Адрес почтовых отделений для активации ЕСПБ

Обратная связь

Предварительная запись на прием

Филиалы

Версия для слабовидящих

ЛОГКУ «ЦЕНТР СОЦИАЛЬНОЙ ЗАЩИТЫ НАСЕЛЕНИЯ»

Информационно-справочный отдел
8-800-350-06-05

Финансирование социальных выплат

Instagram @soc_47

Поиск по сайту

НАЙТИ

Главная Об учреждении Населению Направления работы Правовая информация Контакты Противодействие коррупции

ПОЛУЧИТЬ

Адрес почтовых отделений для активации ЕСПБ

Семьи с детьми

Ветераны

Инвалиды

Особые категории

Студенты

Многодетные семьи

Семьи с детьми-инвалидами

Трудная жизненная ситуация

Главная / Семейный

Рассчитать доход на меру социальной поддержки.

Мера социальной поддержки

- Единоновременное пособие при рождении ребенка на приобретение товаров детского ассортимента и продуктов детского питания
- Ежемесячное пособие на приобретение товаров детского ассортимента и продуктов детского питания
- Ежемесячная денежная компенсация на полноценное питание беременных женщинам, детям до 3х лет
- Ежемесячная выплата в связи с рождением первого ребенка в Ленинградской области
- Ежемесячная денежная компенсация части расходов на оплату ЖКУ многодетным семьям и многодетным приемным семьям
- Денежная выплата на приобретение комплекта детской (подростковой) одежды для посещения школьных занятий и школьных письменных для учащихся общеобразовательных организаций из многодетных семей и многодетных приемных семей
- Ежемесячная денежная выплата в случае рождения третьего ребенка и последующих детей
- Обеспечение транспортным средством многодетных семей
- Ежемесячная денежная компенсация части расходов семьи на оплату жилого помещения по договору найма жилого помещения частного жилищного фонда либо по договору поднайма жилого помещения государственного или муниципального жилищного фонда

После ввода необходимых сведений будет произведен расчет дохода на необходимую меру социальной поддержки

- Мера социальной поддержки
- Дата подачи заявления
- Состав семьи
- Дети до 18 лет
- Для многодетных семей и многодетных приемных семей: дети до 23 лет, которые обучаются в образовательном учреждении среднего или профессионального и высшего образования по очной форме обучения
- Доход семьи

Калькулятор дохода

Адреса почтовых отделений для активации ЕСПБ

Обратная связь

Филиалы

Версия для слабовидящих

ЛОГКУ «ЦЕНТР СОЦИАЛЬНОЙ ЗАЩИТЫ НАСЕЛЕНИЯ»

Единый бесплатный номер 8-800-350-06-05

График социальных выплат

Telegram-канал @soc_47

Поиск по сайту

НАЙТИ

Главная Об учреждении ▾ Населению ▾ Направления работы ▾ Правовая информация ▾ Контакты ▾ Противодействие коррупции

Главная / Семейный калькулятор / Рассчитать доход на меру социальной поддержки.

Рассчитать доход на меру социальной поддержки.

Мера социальной поддержки

- Единовременное пособие при рождении ребенка на приобретение товаров детского ассортимента и продуктов детского питания
- Ежемесячное пособие на приобретение товаров детского ассортимента и продуктов детского питания
- Ежемесячная денежная компенсация на полноценное питание беременным женщинам, детям до 3х лет
- Ежемесячная выплата в связи с рождением первого ребенка в Ленинградской области
- Ежемесячная денежная компенсации части расходов на оплату ЖКУ многодетным семьям и многодетным приемным семьям
- Денежная выплата на приобретение комплекта детской (подростковой) одежды для посещения школьных занятий и школьных письменных для учащихся общеобразовательных организаций из многодетных семей и многодетных приемных семей
- Ежемесячная денежная выплата в случае рождения третьего ребенка и последующих детей
- Обеспечение транспортным средством многодетных семей
- Ежемесячная денежная компенсация части расходов семьи на оплату жилого помещения по договору найма жилого помещения частного жилищного фонда либо по договору поднайма жилого помещения государственного или муниципального жилищного фонда

БОТ-ПОМОЩНИК

По социальной ежемесячной выплате на детей от 3 до 7 лет

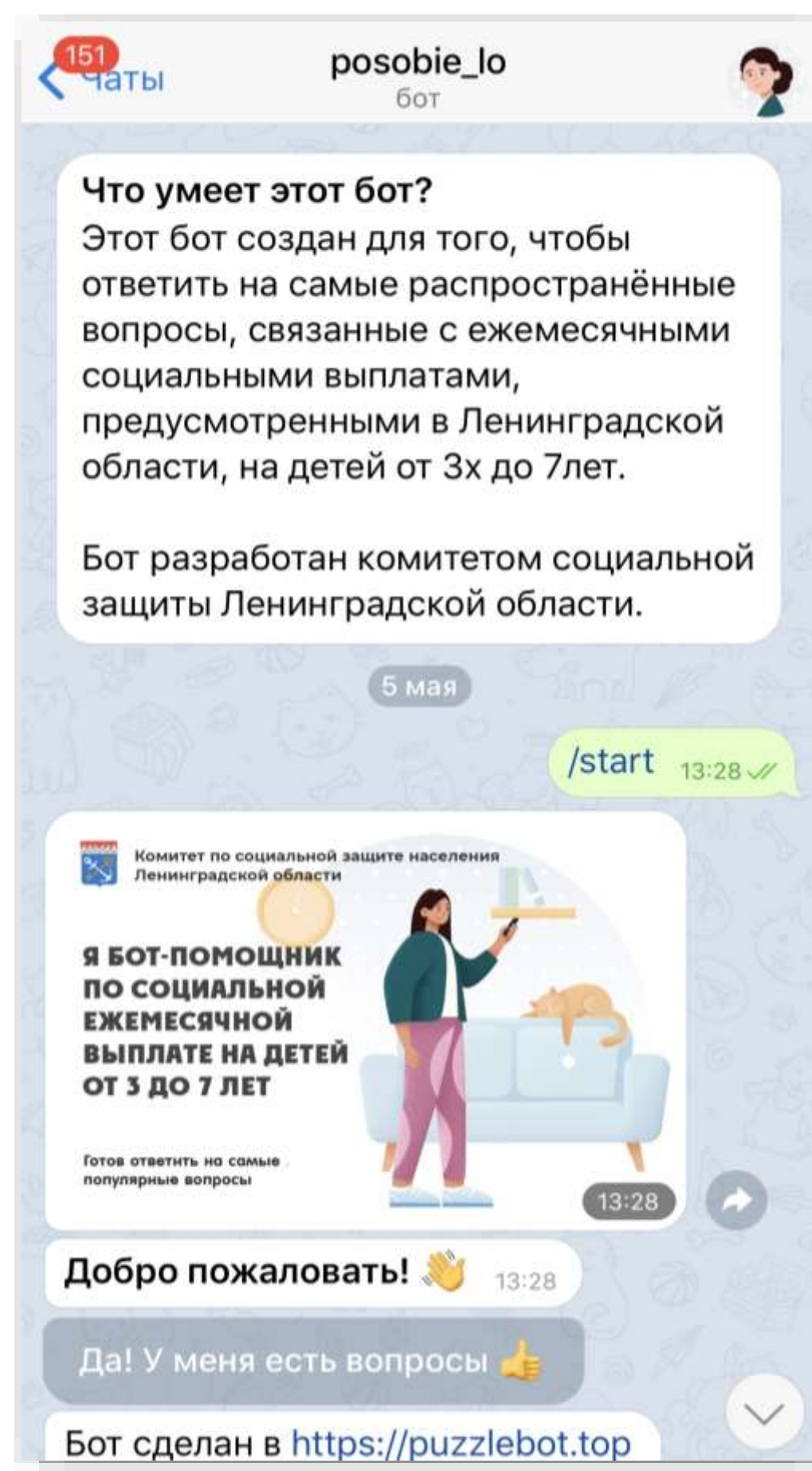

- **Запущен в мессенджере Telegram с 12 мая 2021 года**
- **В автоматическом режиме без перерывов и выходных консультирует по всем вопросам, касающимся выплаты**
- **В случае, если бот не знает ответа на вопрос, то он подскажет, куда обратиться**

По предоставлению ГСП на основании соцконтракта

ПОРТАЛ CSZN.INFO

**ЕДИНЫЙ БЕСПЛАТНЫЙ
ТЕЛЕФОН**

8 (800) 350-06-05

**ЕДИНЫЕ АККАУНТЫ
СОЦИАЛЬНОЙ ЗАЩИТЫ
@soc_47**

КОНСУЛЬТИРОВАНИЕ

- Top Left:** A screenshot of the official Facebook page for 'Социальная защита Ленинградской области' (Social Protection of Leningrad Oblast). The page name is verified. It shows 30K subscribers and 448 friends. The profile picture is the logo with hands holding a sun. A button for 'СОЦКОНТРАКТ В 2 КАРТКИ' (Social Contract in 2 cards) is visible at the bottom.
- Top Right:** A screenshot of a chatbot conversation with 'sockontrakt_47'. The bot asks: 'Выберите интересующий Вас вопрос:' (Choose the question that interests you:). One of the options is 'Что такое социальный контракт?' (What is a social contract?).
- Bottom:** A screenshot of a chatbot conversation with 'posobie_lo'. The bot explains its purpose: 'Что умеет этот бот? Этот бот создан для того, чтобы ответить на самые распространённые вопросы, связанные с ежемесячными социальными выплатами, предусмотренными в Ленинградской области, на детей от 3х до 7лет. Бот разработан комитетом социальной защиты Ленинградской области.' (What can this bot do? This bot was created to answer the most common questions related to monthly social payments provided in Leningrad Oblast for children from 3 to 7 years old. The bot was developed by the committee for social protection of Leningrad Oblast.) Below this, there is a promotional graphic for 'Я БОТ-ПОМОЩНИК ПО СОЦИАЛЬНОЙ ВЫПЛАТЕ НА ДЕТЕЙ ОТ 3 ДО 7 ЛЕТ' (I am a bot-helper for social payments for children from 3 to 7 years old). The graphic includes the text 'Готов ответить на самые популярные вопросы' (Ready to answer the most popular questions) and a 'ПОЛУЧИТЬ' (GET) button. The chatbot also says 'Добро пожаловать!' (Welcome!) and 'Да! У меня есть вопросы' (Yes! I have questions).

СКАЧАЙТЕ
СОЦИАЛЬНЫЙ КОДЕКС
ЛЕНИНГРАДСКОЙ
ОБЛАСТИ
в иллюстрациях

@soc_47

